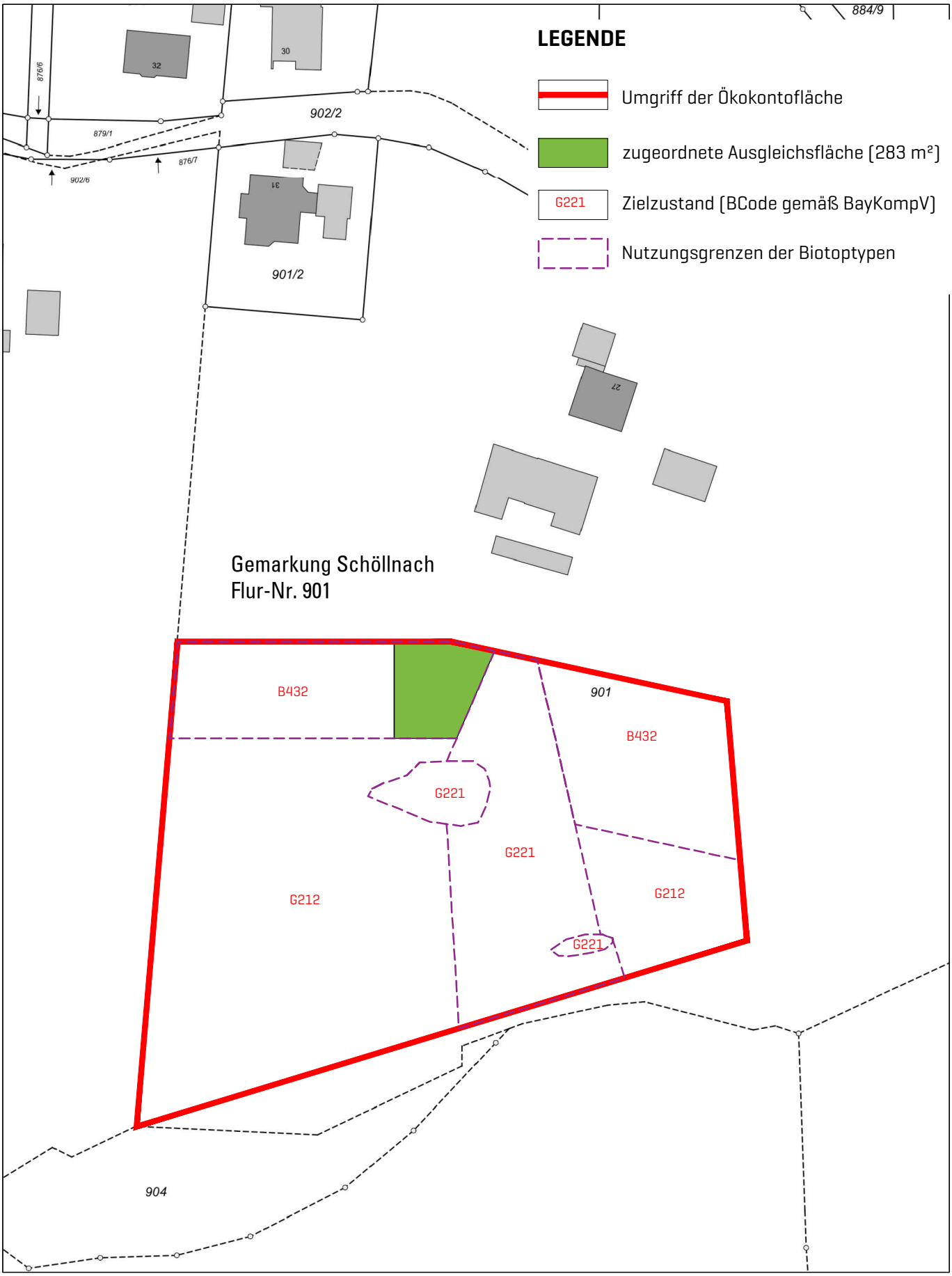

Ökokontobetreiber Max Gschwendtner Untere Poppenberger Str. 27 94508 Schöllnach	Planverfasser **SEIDL & ORTNER** ANDREAS ORTNER LANDSCHAFTSARCHITEKT BY AK VORSTADT 25 94486 OSTERHOFEN	Bearb.	A.Ortner	08.07.2021
		Gez.	A.Ortner	08.07.2021
		Gepr.	M.Gschwendtner	08.07.2021
		Maßstab 1:1.000	Plan - Nr. 514-1102-5	
Objekt Ergänzungssatzung Gschwendt II, Gmde. Iggensbach		Planart Lageplan der Ausgleichfläche		